

	FORMATO INFORME DE GESTIÓN MENSUAL	Versión: 04
	Ilustre Municipalidad de Molina	Fecha Versión: 12.08.16 (USO INTERNO)

1. Antecedentes Laborales.

NOMBRE DEL PRESTADOR DE SERVICIO	HECTOR RODRIGO TORRES CONTRERAS
PERSONA CON QUIEN COORDINA LA PRESTACIÓN DE SERVICIO	SERGIO CELIS GONZALEZ
DIRECCIÓN/UNIDAD/DEPARTAMENTO	SECPLAN
MES INFORMADO	NOVIEMBRE 2025
N° DE DECRETO CONTRATO	1414
FECHA DE DECRETO	07 DE MARZO DE 2025
FECHA DE INICIO DEL CONTRATO	01 DE MARZO DE 2025
FECHA DE TERMINO DEL CONTRATO	31 DE DICIEMBRE DE 2025
TIPO DE CONTRATO	HONORARIOS
ÍTEM PRESUPUESTARIO	215-31-01-002-999

2. Objeto del Contrato (Funciones)

EN MATERIA DE DESARROLLO DE PROYECTOS EN INFRAESTRUCTURA PUBLICA, REDACTAR DOCUMENTACIÓN TÉCNICA, PLANIFICAR Y COORDINAR LA EJECUCIÓN DE PROYECTOS, APOYAR EN LA POSTULACIÓN Y OPTENCIÓN DE PROYECTOS, ASEGURAR EL CUMPLIMIENTO DE REQUISITOS NORMATIVOS Y TÉCNICOS.

3. Resultados y productos de la gestión mensual.:

3.1. OBJETIVO GENERAL.

Brindar asesoría técnica especializada en la formulación, diseño y planificación de proyectos de construcción de infraestructura pública, con el objetivo de garantizar que los proyectos sean viables, estén correctamente dimensionados y sean técnicamente sólidos, asegurando su adecuada presentación para la obtención de financiamiento a través de fondos públicos y su ejecución con forme a los plazos y presupuestos establecidos.

3.2. ACTIVIDADES DESARROLLADAS.

3.2.1 PROYECTO: MEJORAMIENTO ESPACIO PUBLICO POBLACION BALMACEDA, MOLINA.

Se realiza la actualización y modificaciones de estudio preinversional, especificaciones técnicas. presupuesto y carta Gantt. A continuación se adjuntan imágenes de estos documentos:

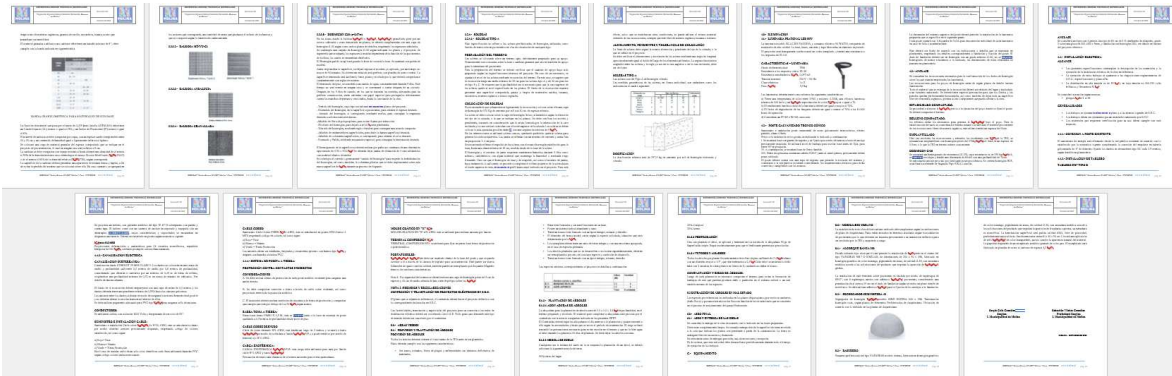

PRESUPUESTO

ANEXO 1 PRESUPUESTO GENERAL	ANEXO 2 PRESUPUESTO DE INGRESOS	ANEXO 3 PRESUPUESTO DE EGRESOS	ANEXO 4 PRESUPUESTO DE INGRESOS Y EGRESOS
01	02	03	04
05	06	07	08
09	10	11	12
13	14	15	16
17	18	19	20
21	22	23	24
25	26	27	28
29	30	31	32
33	34	35	36
37	38	39	40
41	42	43	44
45	46	47	48
49	50	51	52
53	54	55	56
57	58	59	60
61	62	63	64
65	66	67	68
69	70	71	72
73	74	75	76
77	78	79	80
81	82	83	84
85	86	87	88
89	90	91	92
93	94	95	96
97	98	99	100
101	102	103	104
105	106	107	108
109	110	111	112
113	114	115	116
117	118	119	120
121	122	123	124
125	126	127	128
129	130	131	132
133	134	135	136
137	138	139	140
141	142	143	144
145	146	147	148
149	150	151	152
153	154	155	156
157	158	159	160
161	162	163	164
165	166	167	168
169	170	171	172
173	174	175	176
177	178	179	180
181	182	183	184
185	186	187	188
189	190	191	192
193	194	195	196
197	198	199	200
201	202	203	204
205	206	207	208
209	210	211	212
213	214	215	216
217	218	219	220
221	222	223	224
225	226	227	228
229	230	231	232
233	234	235	236
237	238	239	240
241	242	243	244
245	246	247	248
249	250	251	252
253	254	255	256
257	258	259	260
261	262	263	264
265	266	267	268
269	270	271	272
273	274	275	276
277	278	279	280
281	282	283	284
285	286	287	288
289	290	291	292
293	294	295	296
297	298	299	300
301	302	303	304
305	306	307	308
309	310	311	312
313	314	315	316
317	318	319	320
321	322	323	324
325	326	327	328
329	330	331	332
333	334	335	336
337	338	339	340
341	342	343	344
345	346	347	348
349	350	351	352
353	354	355	356
357	358	359	360
361	362	363	364
365	366	367	368
369	370	371	372
373	374	375	376
377	378	379	380
381	382	383	384
385	386	387	388
389	390	391	392
393	394	395	396
397	398	399	400
401	402	403	404
405	406	407	408
409	410	411	412
413	414	415	416
417	418	419	420
421	422	423	424
425	426	427	428
429	430	431	432
433	434	435	436
437	438	439	440
441	442	443	444
445	446	447	448
449	450	451	452
453	454	455	456
457	458	459	460
461	462	463	464
465	466	467	468
469	470	471	472
473	474	475	476
477	478	479	480
481	482	483	484
485	486	487	488
489	490	491	492
493	494	495	496
497	498	499	500
501	502	503	504
505	506	507	508
509	510	511	512
513	514	515	516
517	518	519	520
521	522	523	524
525	526	527	528
529	530	531	532
533	534	535	536
537	538	539	540
541	542	543	544
545	546	547	548
549	550	551	552
553	554	555	556
557	558	559	560
561	562	563	564
565	566	567	568
569	570	571	572
573	574	575	576
577	578	579	580
581	582	583	584
585	586	587	588
589	590	591	592
593	594	595	596
597	598	599	600
601	602	603	604
605	606	607	608
609	610	611	612
613	614	615	616
617	618	619	620
621	622	623	624
625	626	627	628
629	630	631	632
633	634	635	636
637	638	639	640
641	642	643	644
645	646	647	648
649	650	651	652
653	654	655	656
657	658	659	660
661	662	663	664
665	666	667	668
669	670	671	672
673	674	675	676
677	678	679	680
681	682	683	684
685	686	687	688
689	690	691	692
693	694	695	696
697	698	699	700
701	702	703	704
705	706	707	708
709	710	711	712
713	714	715	716
717	718	719	720
721	722	723	724
725	726	727	728
729	730	731	732
733	734	735	736
737	738	739	740
741	742	743	744
745	746	747	748
749	750	751	752
753	754	755	756
757	758	759	760
761	762	763	764
765	766	767	768
769	770	771	772
773	774	775	776
777	778	779	780
781	782	783	784
785	786	787	788
789	790	791	792
793	794	795	796
797	798	799	800
801	802	803	804
805	806	807	808
809	810	811	81

	FORMATO INFORME DE GESTIÓN MENSUAL	Versión: 04
	Ilustre Municipalidad de Molina	Fecha Versión: 12.08.16 (USO INTERNO)

CARTA GANTT

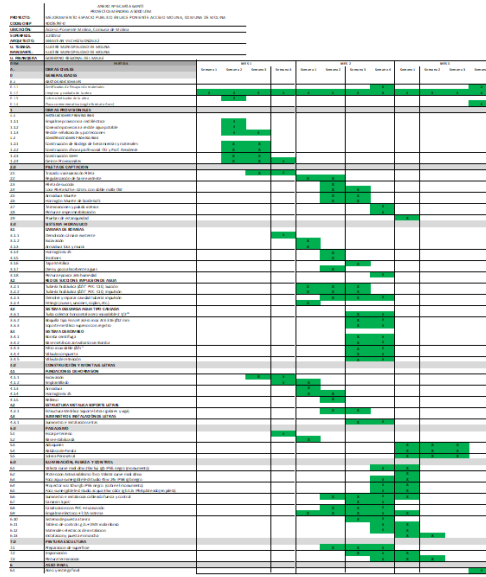

MINISTERIO DE ECONOMÍA Y FINANZAS PÚBLICAS
 INSTITUTO NACIONAL DE ESTADÍSTICA Y CENSOS
 SISTEMA NACIONAL DE Cuentas Nacionales
 SISTEMA NACIONAL DE Cuentas Nacionales
 SISTEMA NACIONAL DE Cuentas Nacionales

DATOS PARA TRANSFERENCIA	
Nombre	HECTOR RODRIGO TORRES CONTRERAS
Banco	
Tipo de Cuenta (Cuenta Corriente, Cuenta vista, Cuenta RUT, Chequera Electrónica)	
N° de Cuenta	
RUT	
Correo Electrónico	

FIRMA PRESTADOR	FIRMA DIRECTOR	FIRMA ADMINISTRADOR MUNICIPAL (SI PROCEDE)